



CENTRO ELEIA

Actividades Psicológicas

Sólo Psicología

EDUCACIÓN CONTINUA

2026



Índice

Diplomados

Cursos

Encuentros Científicos

Licenciatura en Psicología

Maestría en Psicoterapia Psicoanalítica

Doctorado en Clínica Psicoanalítica

Atención Psicológica

Contacto



Diplomados

En el Centro Eleia, todos los años impartimos una serie de diplomados sobre psicología, psicoterapia y psicoanálisis. Se dictan en línea y duran nueve meses. Están dirigidos a psicólogos, psicoterapeutas y psicoanalistas, así como a toda persona interesada en conocer el funcionamiento emocional y mental del ser humano. Quienes los coordinan son maestros expertos del equipo docente del Centro Eleia, que desarrollan los contenidos con claridad conceptual, creando un ambiente de cercanía y participación. También ofrecen numerosos ejemplos clínicos y situaciones de la vida cotidiana que permiten comprender conceptos teóricos y el diálogo entre los participantes. Contamos, además, con maestros invitados, expertos en la teoría y en la clínica. Los diplomados se desarrollan con una perspectiva plural para comprender fenómenos de cada tema, tomando en cuenta la complejidad del funcionamiento mental. En todas las actividades del Centro Eleia buscamos una actualización constante, atención personalizada y el más alto nivel académico posible.



Psicoanálisis de las pasiones humanas en la sesión y en la transferencia:

Amor, celos, rivalidad, lo edípico



El amor, el odio, los celos y la envidia son experiencias fundamentales de la vida psíquica y de los vínculos humanos. Frecuentemente, estas emociones son devaluadas, negadas o rechazadas como algo indeseable, pero el psicoanálisis las reconoce como inherentes al mundo interno y busca una comprensión profunda de su dinámica. El tratamiento permite observar cómo se expresan estas emociones en la relación con el psicoterapeuta, y así ayudar al paciente a comprender por qué siente lo que siente y cómo se ven afectados sus vínculos. En este diplomado abordaremos el estudio teórico y clínico de emociones que son centrales en la transferencia y en la vida afectiva.

Coordinan: Eduardo Torres, Raquel Vega y Antón Aguilar

En línea por Zoom

Inicia: 22 de abril de 2026

Horario: Miércoles de 18:00 a 21:00 h

Duración: 9 meses

De las teorías psicoanalíticas a la interpretación en la sesión

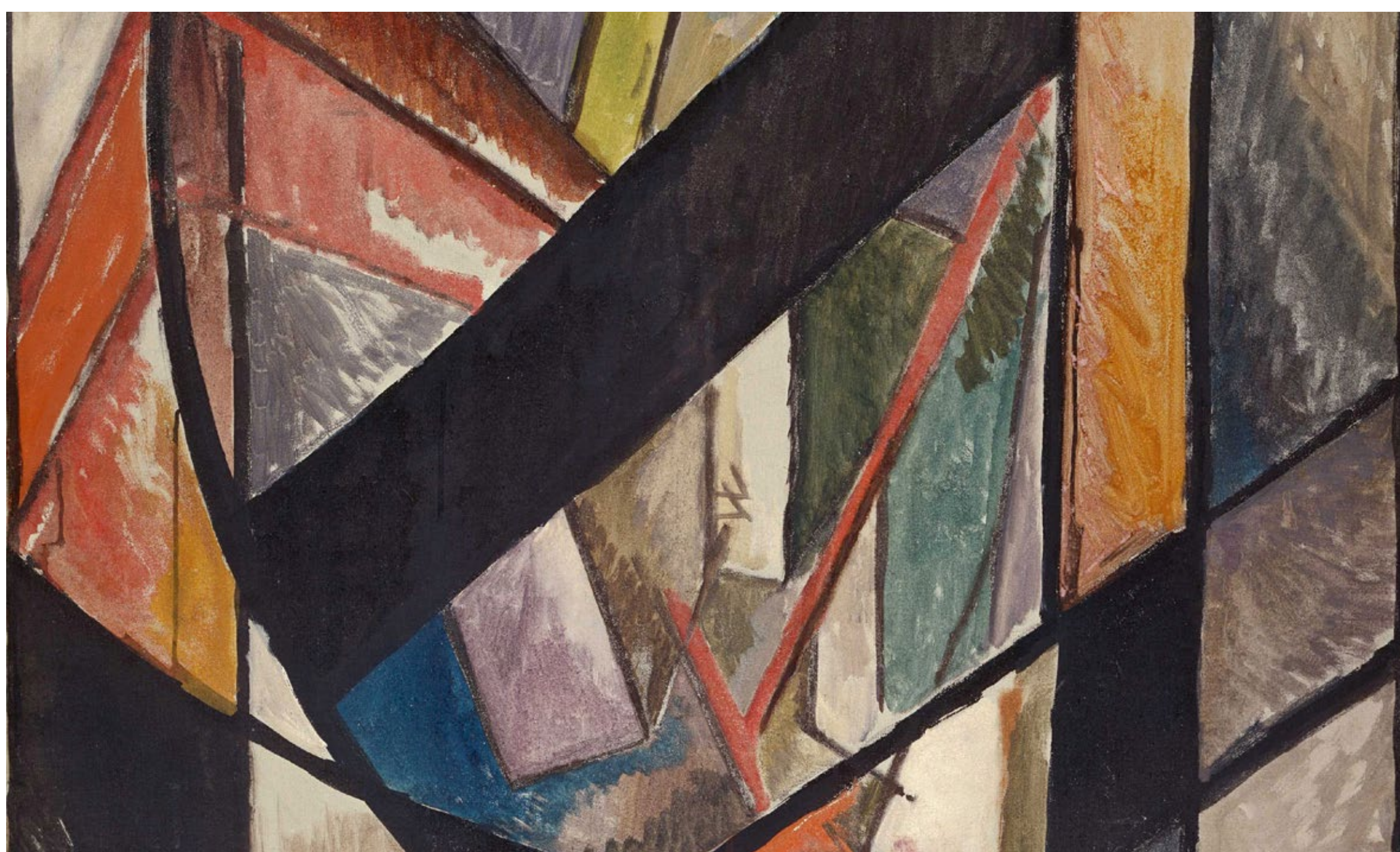

Albert Gleizes, *Puente de Brooklyn*, 1915

La interpretación entreteje la escucha, el vínculo analítico y la teoría. Este diplomado propone un recorrido guiado por la pregunta: ¿cómo pasa el analista del saber teórico al acto clínico de interpretar? Abarcaremos desde Freud hasta las contribuciones de Klein, Winnicott, Bion, Lacan, Green y Meltzer. Examinaremos la conexión entre lo teórico y la práctica en el consultorio, enlazando texto y clínica, palabra y recepción, teoría y experiencia viva. Profundizaremos en la interpretación, su dinámica con la transferencia y la particularidad del paciente, creando un espacio para analistas que buscan fortalecer su labor clínica.

Coordinan: Laura De la Torre y Mayte De Atela

En línea por Zoom

Inicia: 20 de mayo de 2026

Horario: Miércoles de 18:00 a 21:00 h

Duración: 9 meses

Psicopatología:

Diagnóstico, encuadre y estrategias terapéuticas



Desde una mirada psicoanalítica, la mente presenta dificultades emocionales en su desarrollo o en su funcionamiento, con mayor o menor gravedad. Se vuelve entonces necesario hacer un reconocimiento y una identificación clínica. En este diplomado exploraremos las herramientas que permitan establecer un diagnóstico psicopatológico provisional mediante el reconocimiento del malestar psíquico a través de la exploración del inconsciente, así como la planeación de estrategias terapéuticas específicas. Esta tarea se vuelve infértil sin la comprensión del encuadre, entendido como el marco que posibilita el despliegue del dispositivo psicoanalítico.

Coordinan: Jorge Salazar, Nancy Moreno y Laura Romero

En línea por Zoom

Inicia: 26 de septiembre de 2026

Horario: Sábados de 10:00 a 13:00 h

Duración: 9 meses

Supervisiones con analistas extranjeros: Del inconsciente a la práctica psicoanalítica



Reconocidos psicoanalistas de talla internacional nos guiarán en la exploración del fascinante mundo de la práctica clínica. Imaginemos el caso de una paciente que llega deprimida tras terminar con su pareja. Ella cree que fue la mejor decisión, pero algo la entristece profundamente. ¿Por qué repite la historia de mujeres solas, como su madre? ¿Qué se pone en juego cuando aparecen los celos, la envidia o las dudas sobre la feminidad? En este diplomado, estas preguntas se abren al pensamiento y al descubrimiento, a la luz de las teorías de Freud, Klein, Lacan y Meltzer, enriqueciendo la mirada del analista y la forma de intervenir en cada encuentro con sus pacientes. Este será un espacio para pensar, compartir y crecer en la práctica clínica.

Coordinan: Carmen Islas y Erika Escobar

En línea por Zoom

Inicia: 23 de octubre de 2026

Horario: Viernes de 10:00 a 13:00 h

Duración: 5 meses



Cursos

Los cursos de Educación Continua del Centro Eleia tienen una duración de diez sesiones, cada una de tres horas. Su propósito es explorar desde una perspectiva psicoanalítica los conflictos emocionales, las contradicciones internas, las armonías, las continuidades y rupturas que se producen de forma permanente en la mente y la personalidad de los seres humanos. Los maestros que los imparten son especialistas con gran experiencia y calidad docente. Las clases abordan ejemplos clínicos y situaciones cotidianas para conectar la teoría con la práctica.

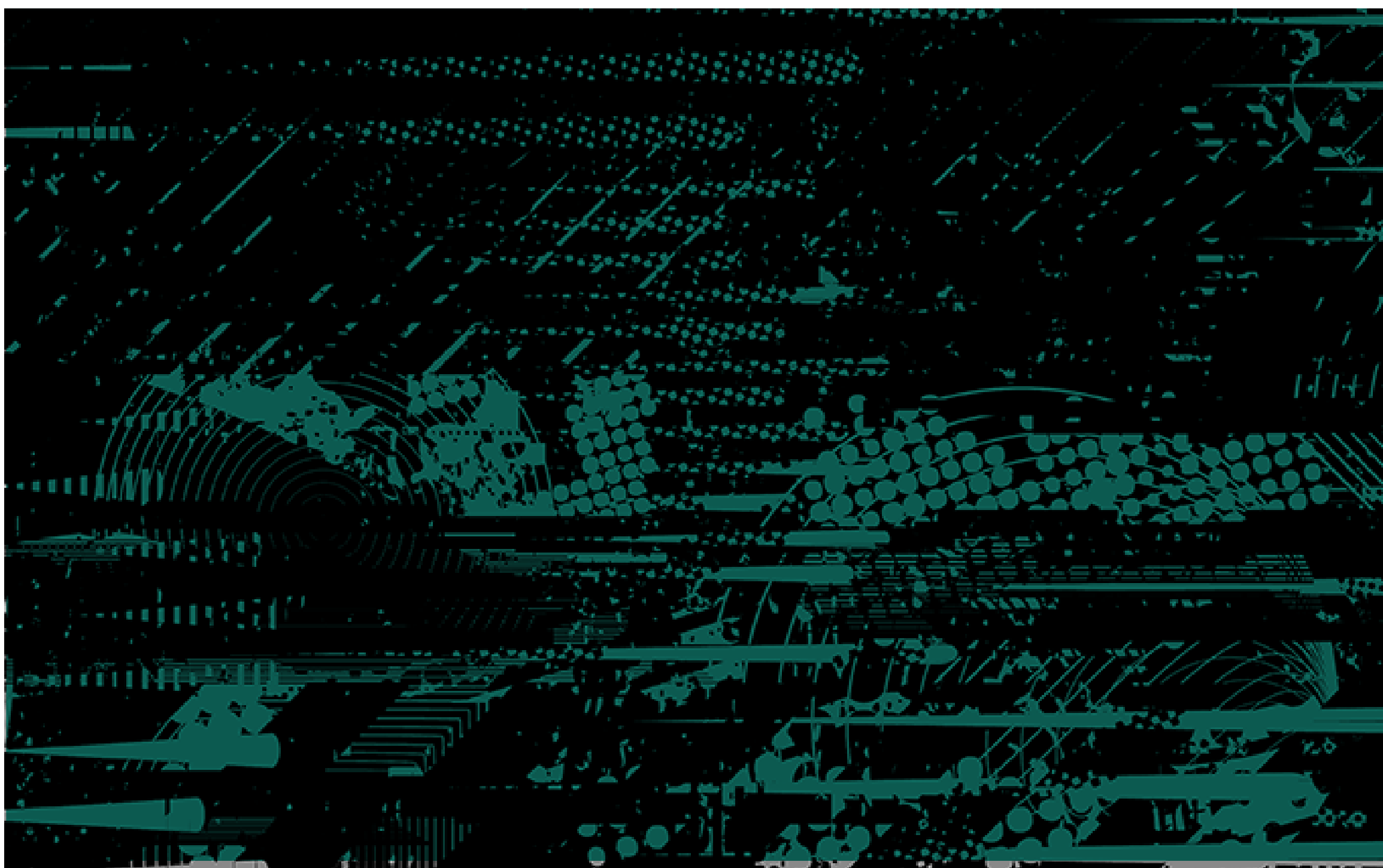

Temas esenciales del psicoanálisis

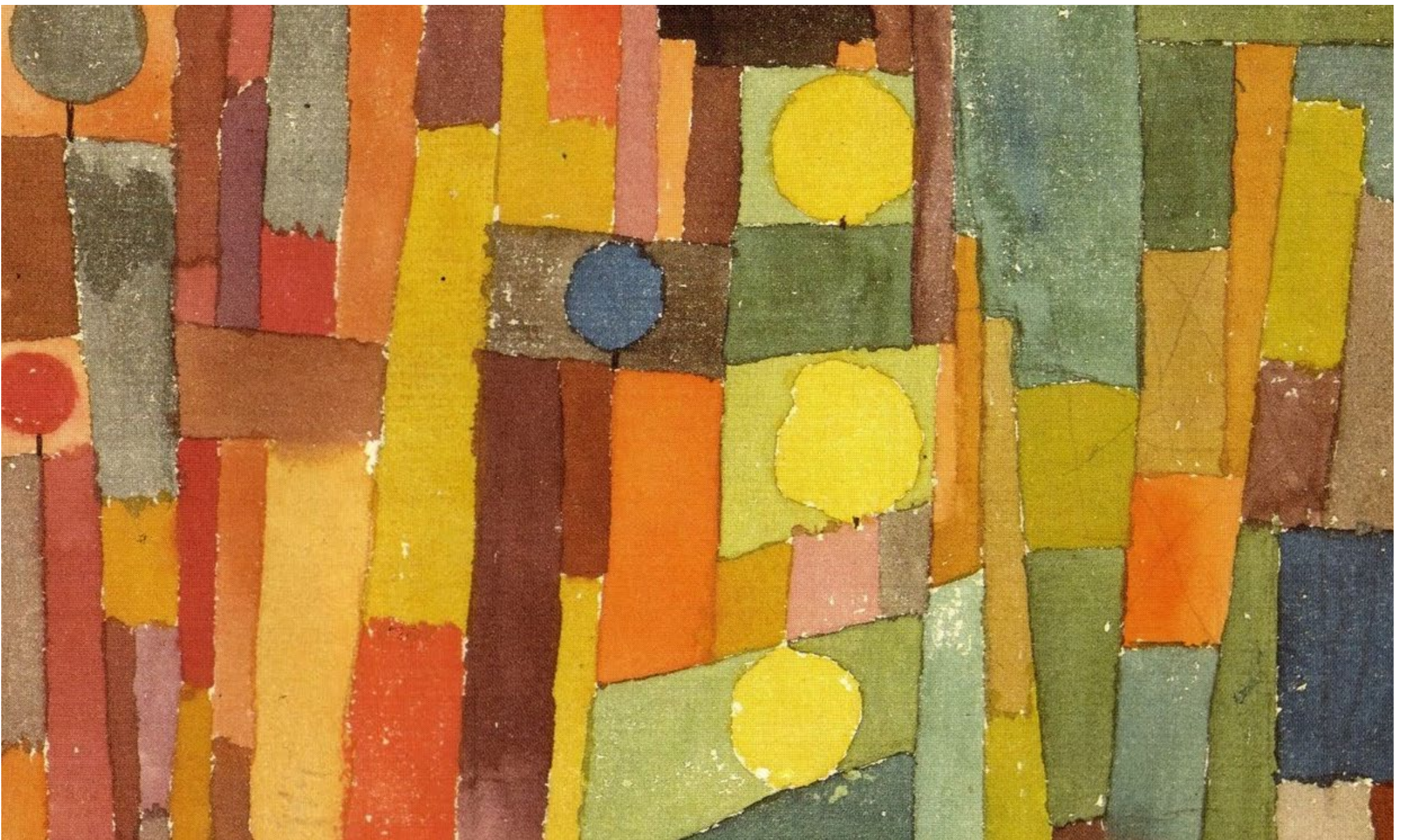

Paul Klee, *En el estilo de Kairouan*, 1924

El corpus psicoanalítico se caracteriza por su diversidad y por constantes transformaciones teóricas y clínicas provenientes de propuestas de diferentes latitudes y contextos históricos. Esto puede plantear un reto para quienes buscan iniciar su estudio o una comprensión más profunda. El objetivo del curso es que los participantes comprendan y apliquen elementos esenciales de las tradiciones psicoanalíticas más importantes, de tal forma que puedan guiarse en la pluralidad del psicoanálisis. Se revisarán las propuestas teóricas de Freud, Klein, Bion, Winnicott, Lacan, Kohut, la escuela relacional, entre otros, de la mano de psicoanalistas extranjeros especialistas en su campo. El curso pretende brindar bases sólidas respecto a temas centrales de estas tradiciones psicoanalíticas que permitan un estudio más minucioso y detallado.

Imparten: Andrea Amezcua y Hugo Bizuet

En línea por Zoom

Inicia: 27 de marzo de 2026

Horario: Viernes de 10:00 a 13:00 h

Duración: 10 sesiones

Lecturas freudianas

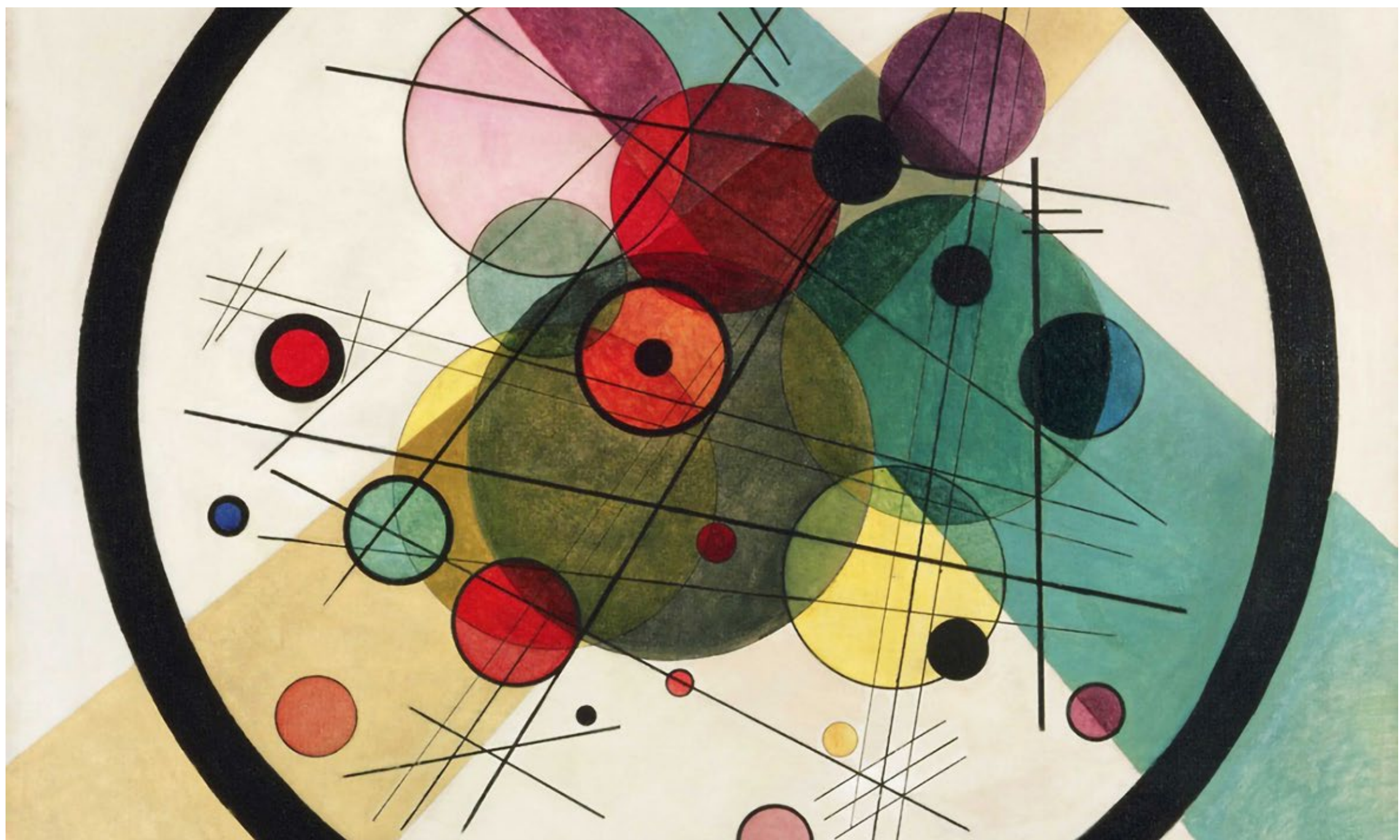

Wassily Kandinsky, *Círculos en un círculo*, 1923, (fragmento)

La obra de Freud es una construcción provisoria y siempre en tensión. En su obra existen diversos planos teórico-clínicos de hechura heterogénea, pero vinculada: su teoría pulsional, sus escritos sobre la tópica y la dinámica psíquicas, los historiales clínicos, los escritos sociales y antropológicos. El punto nodal lo constituye la práctica psicoanalítica, el hecho clínico, lo inconmensurable de las variables posibles de la transferencia y el acto analítico. El curso propone recorrer ciertas “carreteras principales” de la teoría freudiana en su cruce con la clínica.

Imparte: Conrado Zuliani

En línea por Zoom

Inicia: 22 de mayo de 2026

Horario: Viernes de 10:00 a 13:00 h

Duración: 10 sesiones

La atención psicoterapéutica y el trabajo clínico con adultos mayores



Auguste Herbin, *Composición cubista*, 1813 (fragmento)

El abordaje terapéutico del espectro completo del desarrollo es esencial. El paso de los años trae experiencias dolorosas para las personas, como las pérdidas de seres queridos, la jubilación, o la necesidad de adaptarse a un cuerpo que se deteriora y a una posible pérdida de facultades con enfermedades como el Parkinson y el Alzheimer. Es importante articular todo esto en sesión. Para el analista, atender a un paciente mayor lo pone en contacto con pérdidas, limitaciones corporales, y temas sociales como la discriminación por edad y la marginación, así como con cuestiones significativas relacionadas con la trayectoria vital. En este curso estudiaremos ideas teóricas y clínicas que facilitan y profundizan el trabajo con pacientes mayores.

Imparten: Nadezda Berjón y Kathia Cavazos

En línea por Zoom

Inicia: 22 de agosto de 2026

Horario: Sábados de 10:00 a 13:00 h

Duración: 10 sesiones

Formaciones del inconsciente: Redes familiares e imaginarios colectivos



El inconsciente, núcleo del psicoanálisis, impulsa una indagación permanente. Este curso abrirá un espacio de reflexión sobre cómo se tejen nuestras identificaciones, cómo se organiza la vida psíquica y de qué manera los imaginarios sociales modelan la identidad sin que lo percibamos. Analizaremos el papel de las redes familiares, las experiencias vitales y las huellas inconscientes en la constitución del psiquismo. Desde el psicoanálisis contemporáneo abordaremos las nuevas configuraciones familiares, la génesis de pensamientos y sueños, los mitos que nos atraviesan y la construcción de la realidad subjetiva. Este será un recorrido para descifrar estos procesos, recuperar la creatividad y repensar el psicoanálisis en diálogo con los desafíos actuales. Te invitamos a participar en este novedoso curso, de interés para cualquier interesado en la materia.

Imparten: Muriel Wolowelski y Constanza Giesemann

En línea por Zoom

Inicia: 29 de septiembre de 2026

Horario: Martes de 18:00 a 21:00 h

Duración: 10 sesiones

Melanie Klein:

Lectura actual y vigencia de su pensamiento

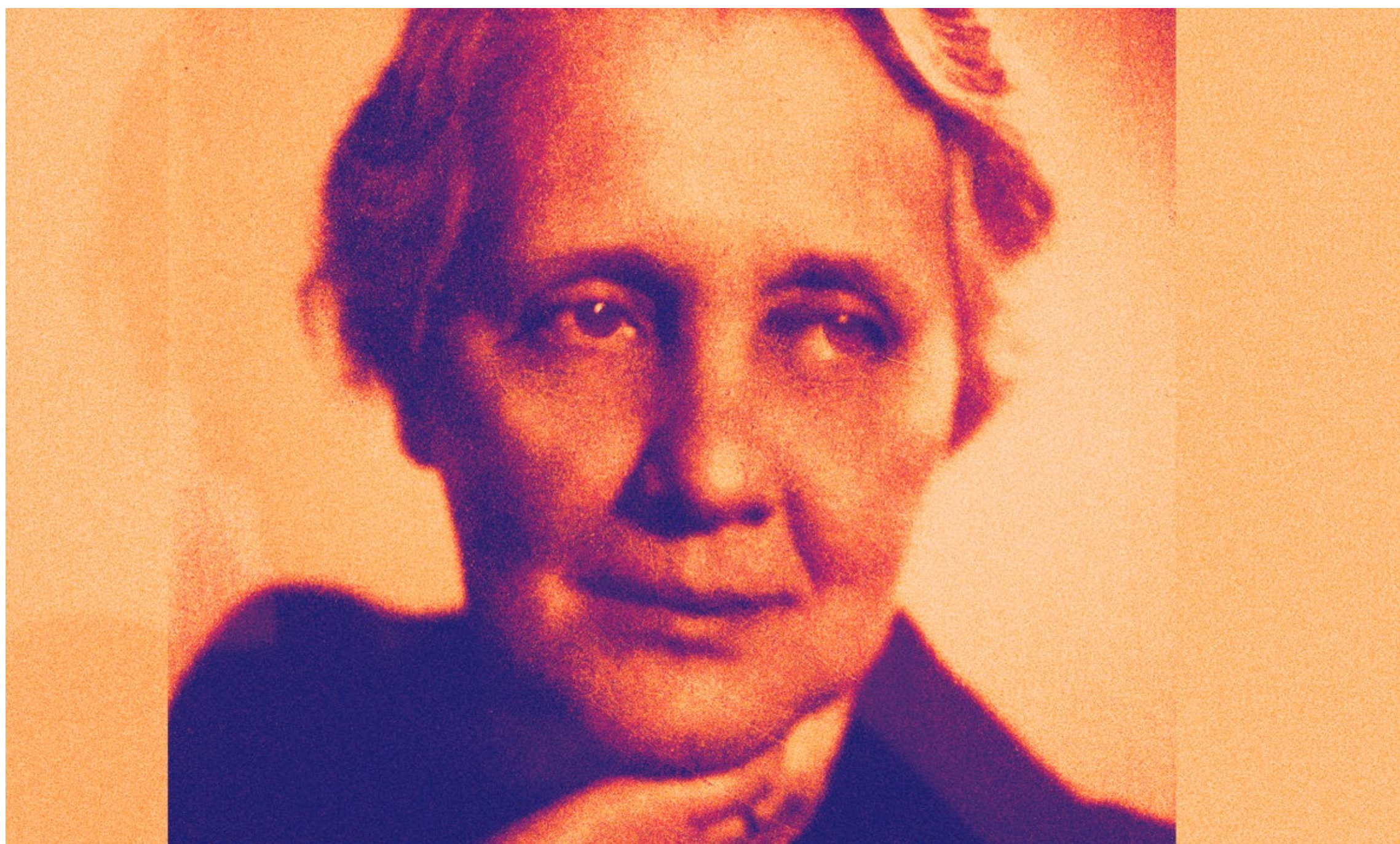

En este curso nos adentraremos en las ideas centrales de Melanie Klein, pionera en la comprensión del mundo interno, los vínculos tempranos y la clínica de los trastornos graves. Revisaremos conceptos fundamentales como las posiciones esquizoparanoide y depresiva, la fantasía inconsciente, y la técnica del juego simbólico, subrayando su impacto en la configuración del mundo interno. Buscamos ofrecer un espacio de reflexión accesible y profundo, que combine la exposición teórica con ejemplos clínicos y referencias a la vida cotidiana. Esto posibilitará a profesionales e interesados en el psicoanálisis acercarse a las aportaciones kleinianas con claridad y riqueza.

Imparten: Sara Fasja y Erandi Almazán

En línea por Zoom

Inicia: 14 de octubre de 2026

Horario: Miércoles de 18:00 a 21:00 h

Duración: 10 sesiones

Encuentros Científicos

En los Encuentro Científico del Centro Eleia, que se realizan los sábados en sesiones por Zoom de tres horas, especialistas en psicoterapia y psicoanálisis dialogan y exponen diversos temas e ideas relacionadas con su trabajo clínico. Los encuentros están dirigidos a psicólogos, psicoterapeutas, psiquiatras, y toda persona interesada en comprender el funcionamiento de la mente, la personalidad y los conflictos emocionales. Un lenguaje accesible en la exposición invita a la participación activa de los asistentes, que ascienden a más de 2000 personas por año.



Interpretaciones en la sesión y desarrollo del pensamiento



Este encuentro propone reflexionar sobre una de las tareas centrales del psicoanalista y la psicoterapia psicoanalítica: favorecer el desarrollo del pensamiento en las sesiones. El psicoanálisis contemporáneo comprende que el paciente trae emociones crudas, difíciles de formular, y que el analista tiene la posibilidad de alentar su transformación en pensamientos. Inspirados en el lenguaje de los sueños, exploraremos cómo el uso de imágenes, metáforas y descripciones de procesos internos puede abrir caminos de simbolización. Así como en el sueño las imágenes capturan aquello que está en proceso de ser pensado, en la clínica el analista puede ofrecer formulaciones que alientan la emergencia del significado. El objetivo del encuentro es brindarle a los participantes vías para enriquecer su forma de intervenir clínicamente.

Imparten: Elena Ortiz y Sara Fasja

En línea por Zoom

Fecha: Sábado 24 de enero de 2026

Horario: 10:00 a 13:00 h

Duración: 3 horas

Psicoanálisis contemporáneo: Interpretaciones entre Edipo y Narciso



Los primeros años de vida son esenciales para la constitución de la mente. Las experiencias previas al lenguaje oral son la base para construir conceptos complejos como presencia, gratitud y confianza. Estos gobiernan nuestra comprensión de los vínculos a lo largo de la vida, desde la concepción del sí mismo hasta los complejos libretos inconscientes de los años posteriores. La ansiedad intensa, las separaciones o la frustración destacan la influencia de las capas tempranas de la mente en la sesión analítica. En algunos casos, la vida misma gira en torno a la fragilidad de dichos cimientos. El psicoanálisis contemporáneo se ha dedicado a estudiar cómo se entrelazan los aspectos más tempranos de la mente con sus estratos posteriores. ¿Cómo identificar esta interacción en una sesión?

Imparte: Cristóbal Barud

En línea por Zoom

Fecha: Sábado 21 de febrero de 2026

Horario: 10:00 a 13:00 h

Duración: 3 horas

Adolescentes en riesgo



Este encuentro, impartido por el Dr. Elías Adler con la participación de Denise Block, abordará los desafíos del trabajo psicoanalítico con adolescentes. Se destacará la importancia de distinguir la experimentación propia de esta etapa de vida y las señales de riesgo que indican psicopatología y exigen un manejo técnico específico. El Dr. Elías Adler, miembro de la Asociación Psicoanalítica del Uruguay y experto en adolescentes en riesgo, presentará herramientas y estrategias clínicas para mejorar la eficacia del tratamiento frente al abuso de sustancias y la adicción a las pantallas, dos problemáticas frecuentes en los consultorios y en contextos cotidianos.

Imparten: Elías Adler y Denise Block

En línea por Zoom

Fecha: Sábado 28 de marzo de 2026

Horario: 10:00 a 13:00 h

Duración: 3 horas

Estados omnipotentes de la mente



La omnipotencia es una noción presente en el psicoanálisis desde sus inicios, donde surge en relación con diversos conceptos clínicos como el narcisismo y la manía. El término describe una amplia gama de expresiones psíquicas que pueden observarse tanto en el desarrollo normal como en la psicopatología. Profundizar en él nos proporciona herramientas para identificar manifestaciones del funcionamiento mental de los pacientes, así como los desafíos clínicos asociados al manejo de este aspecto de la mente.

Imparte: Patricia Bolaños

En línea por Zoom

Fecha: Sábado 18 de abril de 2026

Horario: 10:00 a 13:00 h

Duración: 3 horas

¿Cómo opera lo terapéutico en el psicoanálisis?

Transferencia, escucha y elaboración en el encuentro analítico

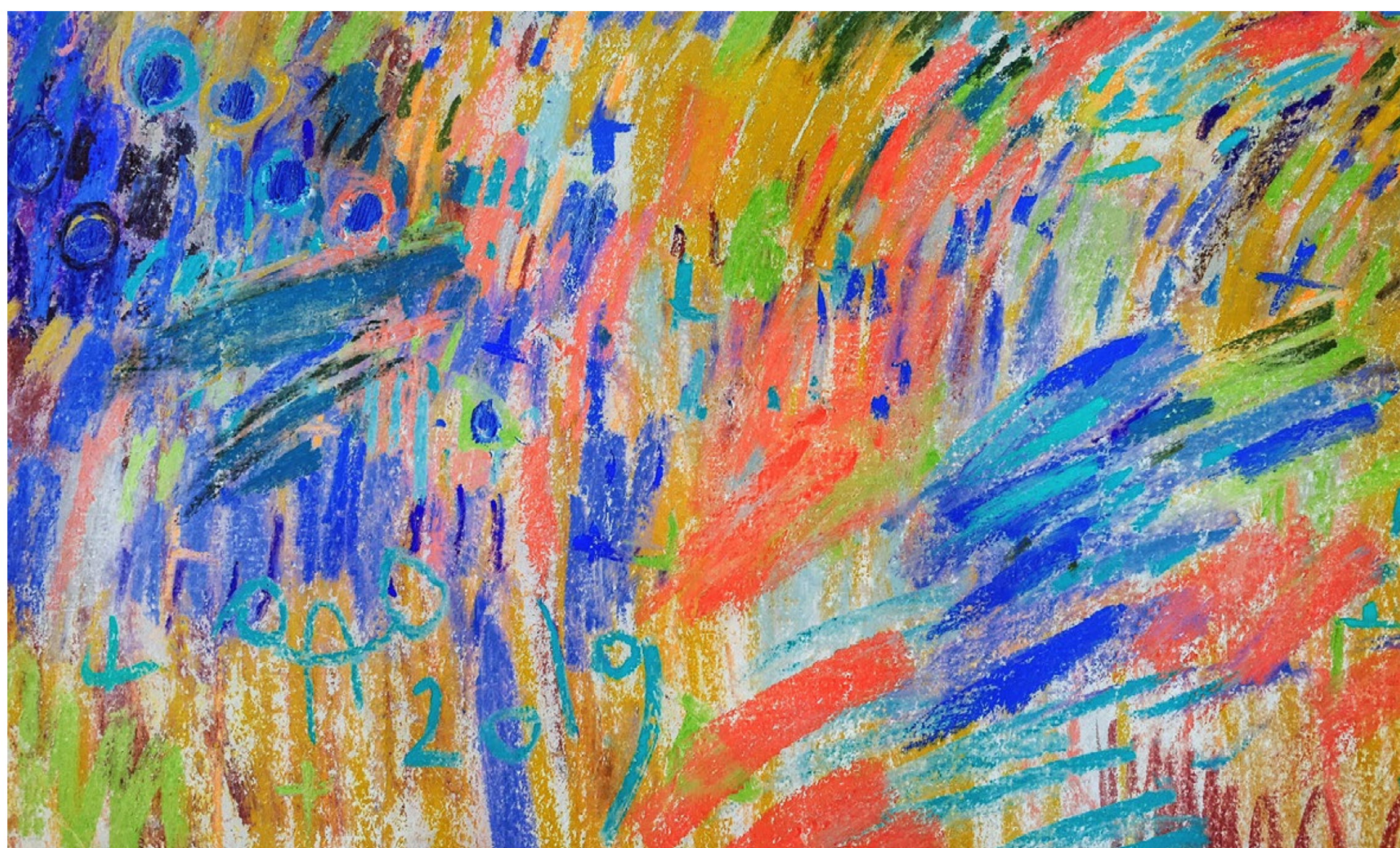

¿Qué hace terapéutica a una experiencia analítica? A lo largo del tiempo, esta pregunta ha convocado múltiples respuestas: ¿es el pasaje de lo consciente a lo inconsciente, la integración de aspectos escindidos, el acceso a una verdad subjetiva? Más allá de las teorías y técnicas, lo terapéutico en el psicoanálisis parece surgir del encuentro mismo: un encuentro no convencional sino único y específico. Se trata de un vínculo que habilita una escucha orientada al inconsciente, que sostiene la transferencia donde se reactualiza lo infantil, y que posibilita una elaboración capaz de otorgar sentido a aquello que antes no lo tenía. En este encuentro abriremos un espacio para pensar y dialogar en torno a estos apasionantes temas.

Imparte: Karina Velasco

En línea por Zoom

Fecha: Sábado 16 de mayo de 2026

Horario: 10:00 a 13:00 h

Duración: 3 horas

Melanie Klein y Donald Winnicott:

Dos técnicas del psicoanálisis



Sonia Delaunay, *Ritmo*, 1938

El diálogo entre las teorías de Melanie Klein y Donald Winnicott ocupa un lugar fundamental en el psicoanálisis contemporáneo. A pesar de las diferencias entre estos autores, una revisión de sus principales ideas también revela puntos de convergencia en la práctica clínica. Trabajar con estos dos modelos de la mente (el mundo interno y el desarrollo emocional primitivo) nos brinda un panorama amplio y enriquecedor sobre el desarrollo mental y la patología. Ambas teorías, desde una perspectiva contextual y comparativa, contribuyen a integrar conceptos para trabajar durante la sesión con una mirada más profunda y sensible dentro del proceso terapéutico.

Imparten: Rita Ragau y Bárbara Sánchez-Armass

En línea por Zoom

Fecha: Sábado 20 de junio de 2026

Horario: 10:00 a 13:00 h

Duración: 3 horas

Los escritos sociales de Freud en la práctica clínica



Quizás la clásica oposición entre los escritos clínicos y sociales en Freud deba repensarse. Desde *Psicología de las masas* (1920), Freud advierte que la psicología individual es, desde el inicio, social. El psicoanálisis, definido por su método —asociación libre y atención flotante—, muestra que el sujeto sólo se constituye a partir del Otro. En *Tótem y tabú*, el mito de la horda primitiva revela el origen de la ley y la cultura en la culpa por el crimen fundante. Así, los textos sociales freudianos resultan inseparables de la práctica clínica. Te esperamos para seguir reflexionando en este encuentro.

Imparte: Conrado Zuliani

En línea por Zoom

Fecha: Sábado 5 de septiembre de 2026

Horario: 10:00 a 13:00 h

Duración: 3 horas

Padecimientos fronterizos:

Diagnóstico y tratamiento psicoanalítico



Hoy en día, los pacientes fronterizos son los que más acuden a nuestros consultorios. En este encuentro veremos cuáles son las características centrales de su funcionamiento psíquico en términos de la constitución del yo, sus relaciones con los demás, así como las particularidades de su pensamiento. Abordaremos también las dificultades que se presentan en el tratamiento y las posibles formas de resolverlas.

Imparte: Catherine Goetschy

En línea por Zoom

Fecha: Sábado 3 de octubre de 2026

Horario: 10:00 a 13:00 h

Duración: 3 horas

Angustias primitivas: Desorganización, confusión y fragmentación



En este encuentro exploraremos cómo las angustias más primitivas pueden manifestarse en estados de confusión, desorganización interna y fragmentación psíquica. A partir de viñetas clínicas, mostraremos cómo reconocer estas ansiedades tempranas en la relación analítica, cómo se expresan en la transferencia y de qué manera podemos darles un sentido emocional. El objetivo es brindar herramientas que permitan a los terapeutas detectar con mayor sensibilidad estos fenómenos, comprender su impacto y enriquecer su manera de trabajar con pacientes que atraviesan momentos de profunda vulnerabilidad psíquica.

Imparte: Ana María Wiener

En línea por Zoom

Fecha: Sábado 24 de octubre de 2026

Horario: 10:00 a 13:00 h

Duración: 3 horas

El inicio del tratamiento:

Problemas frecuentes y posibles estrategias



El comienzo de un tratamiento implica retos y oportunidades que pueden determinar su curso. ¿Cómo establecer un marco de trabajo conjunto, y cómo plantearlo al paciente? ¿Qué desafíos se nos presentan en las primeras sesiones y meses de trabajo para construir la atmósfera que nos permita explorar las emociones humanas en un nivel inconsciente? ¿Cuál es el papel de la transferencia? ¿Cuál es el de la interpretación en nuestra labor? ¿Hay escollos comunes o típicos de este periodo? Exploraremos estas preguntas para idear alternativas técnicas que nos brinden una mejor comprensión de nuestro trabajo en los momentos tempranos de un proceso analítico.

Imparte: Gabriel Espíndola

En línea por Zoom

Fecha: Sábado 28 de noviembre de 2026

Horario: 10:00 a 13:00 h

Duración: 3 horas

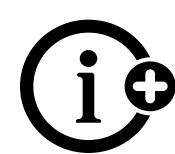

Licenciatura en Psicología

- Estudia en la única institución educativa especializada en psicología
- Prácticas desde el segundo semestre en los mejores hospitales, colegios e instituciones del país
- Entrénate con maestros especializados de alto nivel académico y con amplia experiencia profesional
- Nuestro programa integra artes y humanidades para fomentar tu sensibilidad y pensamiento crítico



Inicio de clases

Marzo 2026
45^a generación

Septiembre 2026
46^a generación

Cursos gratuitos de Licenciatura 2026

¿Por qué la psicología?

Una profesión, múltiples caminos



Está dirigido a estudiantes desde el último año de preparatoria, interesados en conocer las oportunidades académicas y laborales de la Licenciatura en Psicología de Eleia. Buscamos que este curso sea una experiencia práctica y vivencial para ti.

- Conoce cómo trabaja un psicólogo y la esencia de nuestra práctica a través de numerosos ejemplos
- Descubre un método de enseñanza plural, humano y de excelencia

Imparten: Coordinadores y maestros del Centro Eleia

Ubicación: Presencial en planteles Norte-Satélite y Sur-San Ángel

Inicia: 24 de enero de 2026
13 de junio de 2026
8 de agosto de 2026
14 de noviembre de 2026

Horario: Sábados de 10:00 a 13:00 h

Duración: 2 sesiones



Pláticas informativas de Licenciatura 2026

Asiste a las pláticas informativas donde conocerás qué es la psicología, su amplio campo laboral y las actividades que realiza un psicólogo. Además, recibirás información sobre la Licenciatura en Psicología que imparte el Centro Eleia, el plan de estudios, los acuerdos con las preparatorias, los costos, los profesores y las instituciones en las que los alumnos llevan a cabo sus prácticas.

- Dialoga con un experto y conoce la profesión
- Resuelve tus dudas y toma una decisión informada
- Conoce las oportunidades y los desafíos de un profesional de la psicología
- Infórmate sobre los planes de becas y alternativas que ofrece Eleia

Imparten: Coordinadores y maestros del Centro Eleia

En línea por Zoom

Fechas: 20 de enero
3 de febrero
17 de febrero
3 de marzo
7 de abril
21 de abril
12 de mayo
26 de mayo
9 de junio
23 de junio
7 de julio
21 de julio
4 de agosto
18 de agosto
22 de septiembre
6 de octubre
20 de octubre
17 de noviembre
8 de diciembre

Horario: Martes 17:00 a 18:30 h

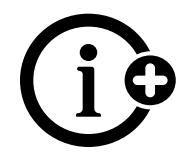

Maestría en Psicoterapia Psicoanalítica

El Centro Eleia es la institución en psicoterapia y psicoanálisis más prestigiada de México.

La Maestría en Psicoterapia Psicoanalítica del Centro Eleia ocupa el primer lugar en México en la formación de nivel posgrado dentro del ámbito de la psicoterapia psicoanalítica

- Especialízate en la atención de pacientes
- Haz crecer tu consulta privada mientras estudias
- Únete a nuestro reconocido programa de excelencia en modalidades, presencial, híbrida y 100% en línea



Inicio de clases

Marzo 2026
67^a generación

Septiembre 2026
68^a generación

Cursos gratuitos de Maestría 2026

Introducción a la psicoterapia psicoanalítica: Fundamentos y aplicaciones.



- Dirigido a pasantes o titulados en psicología, medicina y disciplinas afines
- Conoce cómo se forma un psicoterapeuta psicoanalítico en la teoría, la técnica y la clínica
- Explora los principios básicos de la técnica desde las perspectivas del psicoanálisis actual
- Descubre la belleza y la utilidad de un método único para explorar la mente humana
- Aprende sobre una profesión apasionante que permite cambiar tu vida y la de otros

Imparten: Coordinadores y maestros del Centro Eleia

Ubicación: Modalidad en línea, por Zoom

Inicia: 24 de enero de 2026
13 de junio de 2026
8 de agosto de 2026
14 de noviembre de 2026

Horario: Sábados de 10:00 a 12:00 h

Duración: 3 sesiones



Pláticas informativas de Maestría 2026

- Conoce el perfil de un psicoterapeuta psicoanalítico y cómo es su vida profesional
- Descubre los beneficios y características del método psicoanalítico y de la psicoterapia psicoanalítica
- Infórmate sobre el camino que debes recorrer para consolidar un consultorio propio
- Aprende sobre nuestro método de enseñanza, en el cual encontrarás un clima ético, con diversidad de teorías y de aplicaciones teórico-clínicas

Imparten: Coordinadores y maestros del Centro Eleia

En línea por Zoom

Fechas: 20 de enero
3 de febrero
17 de febrero
3 de marzo
7 de abril
21 de abril
12 de mayo
26 de mayo
9 de junio
23 de junio
7 de julio
21 de julio
4 de agosto
18 de agosto
22 de septiembre
6 de octubre
20 de octubre
17 de noviembre
8 de diciembre

Horario: Martes 19:00 a 20:30 h



Doctorado en Clínica Psicoanalítica

El doctorado del Centro Eleia está dirigido a maestros, pasantes y titulados de las áreas de psicología, psiquiatría y psicoterapia.

Su finalidad central es fortalecer y profundizar en los alumnos el desarrollo del pensamiento psicoanalítico.

Mediante la supervisión colectiva se desarrollan las capacidades de intervención clínica, la comprensión del funcionamiento mental, los sueños, el vínculo con el analista, las estrategias de interpretación y la técnica clínica más conveniente para cada paciente.

Utilizamos un método de enseñanza personalizado. Se revisan, comentan y discuten críticamente las lecturas, con ejemplos y viñetas clínicas.

Inicio de clases

Septiembre 2026
15ª generación





Pláticas informativas de Doctorado 2026

Imparten: Coordinadores y maestros del Centro Eleia

En línea por Zoom

7 de febrero

18 de abril

Fechas: 6 de junio

4 de julio

15 de agosto

Horario: Sábados 10:00 a 13:00 h

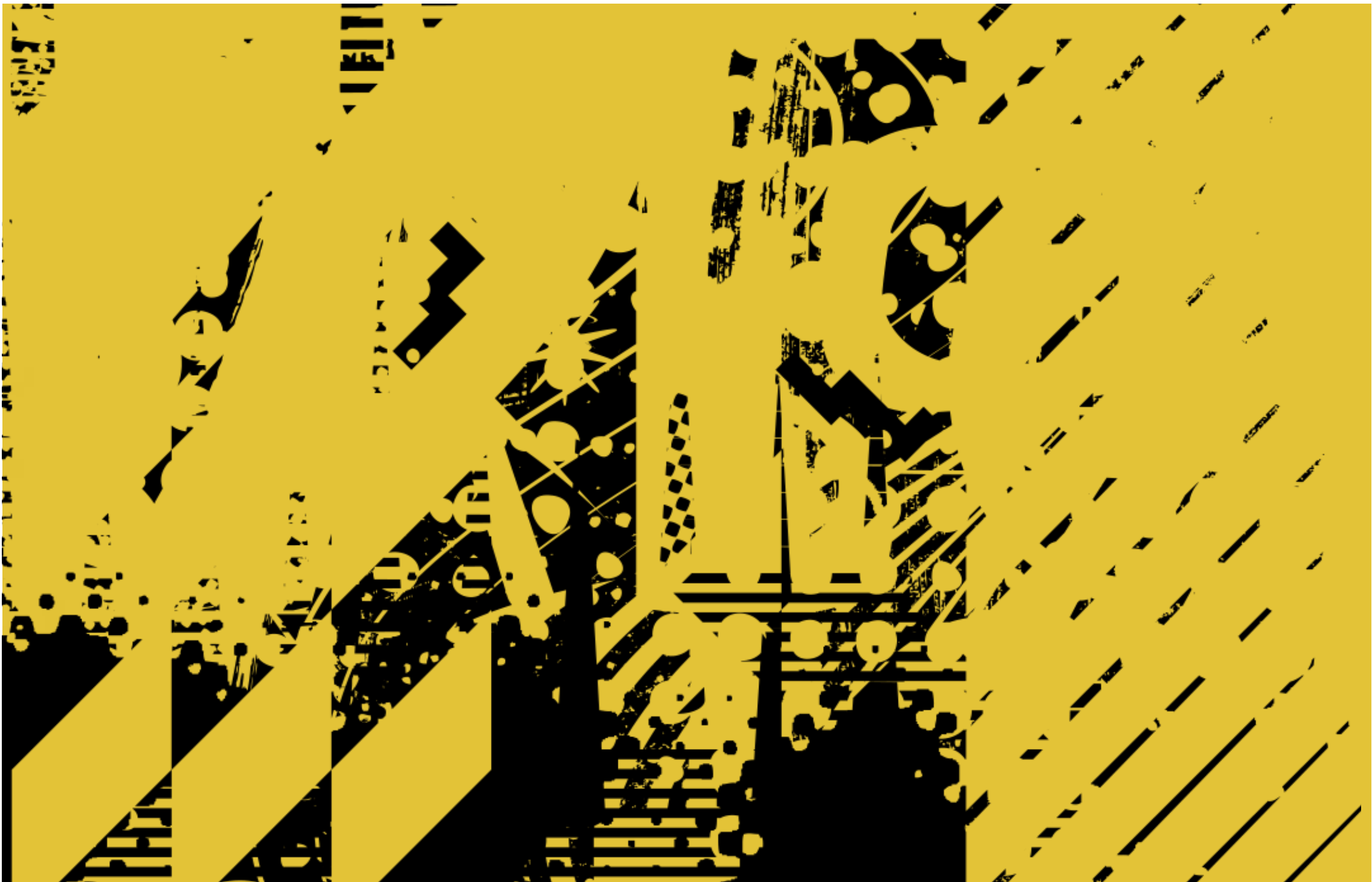

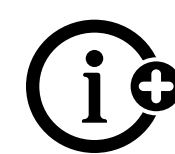

Atención Psicológica del Centro Eleia

- Creada en 1998, cuenta con 28 años de experiencia
- Recibe 5700 solicitudes de consulta al año
- Tiene más de 200 terapeutas egresados de maestría y doctorado, con excelente nivel profesional y compromiso ético
- Brinda atención psicológica individualizada para niños, adolescentes y adultos
- Ofrece un espacio para hablar y pensar libremente, además de un método de comprensión profunda de los conflictos

Los tratamientos permiten a los pacientes aliviar sus síntomas, ansiedad y sufrimiento mental. A largo plazo, ofrecen la posibilidad de lograr cambios en su estructura mental y personalidad mejorando su relación consigo mismos y en sus vínculos personales.

- Psicoterapia psicoanalítica, de apoyo y esclarecimiento, combinada (de ser necesario) con atención psiquiátrica
- Un alto nivel científico y ético
- Orientación, diagnóstico y tratamiento individual para adultos, adolescentes y niños
- Consultas disponibles en distintas zonas de la ciudad y área metropolitana
- Precios reducidos, según sea la necesidad económica de cada persona

Comunícate por WhatsApp: : 55-2758-2353

Lunes a viernes de 9:00 a 18:00 h y sábados de 9:00 a 13:00 h

Contacto

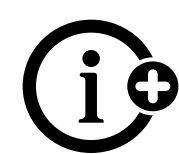

Plantel Sur / San Ángel

Conmutador: 55-5661-2177

Licenciatura: 55-3073-8926

Maestría: 55-1304-1767

Maestría modalidad en línea: 55-2659-1807

Doctorado: 55-7998-8584

Atención Psicológica: 55-2758-2353

Educación Continua: 55-7334-5895
55-3100-6903
55-1188-3066
55-8020-9560

Plantel Norte / Satélite

Conmutador: 55-5370-9648

Licenciatura: 55-7998-8583

Maestría: 56-6678-3877

educacioncontinua@centroeleia.edu.mx

www.centroeleia.edu.mx

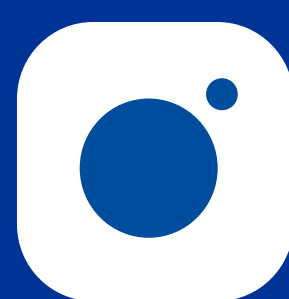

Licenciatura en Psicología

RVOE SEP 20110427. 26-05-2011

Modalidad escolarizada - Plantel Sur

RVOE SEP 20110429. 26-05-2011

Modalidad escolarizada - Plantel Norte

Maestría en Psicoterapia Psicoanalítica

RVOE SEP 20110428. 26-05-2011

Modalidad escolarizada - Plantel Sur

RVOE SEP 20110428. 26-05-2011

Modalidad escolarizada - Plantel Norte

RVOE SEP 20110430. 26-05-2011

Modalidad mixta - Plantel Sur

Doctorado en Clínica Psicoanalítica

RVOE SEP 20110426. 26-05-2011

Modalidad escolarizada

Educación Continua

Atención Psicológica

Plantel Sur-San Ángel

Av. Insurgentes Sur 1971

Piso 3, nivel terraza Plaza Inn

Col. Guadalupe Inn

Álvaro Obregón

Ciudad de México

Tel. 55-5661-2177

Plantel Norte-Satélite

C. Cerro de las Campanas 3

Nivel 5, San Andrés Atenco

Tlalnepantla de Baz

Estado de México

Tel. 55-5370-9648

✕ [f](#) [i](#) [v](#) @CentroEleia

www.centroeleia.edu.mx



CENTRO ELEIA
Actividades Psicológicas
Sólo Psicología